

Data presentazione: 25/08/1969 - Data: 24/11/2020 - n. T84102 - Richiedente: MLTGCM53S19F158P

MODULARIO  
F. - Cat. S. 7 - 215



MINISTERO DELLE FINANZE  
DIREZIONE GENERALE DEL CATASTO E DEI SERVIZI TECNICI ERARIALI

Mod. B (Nuovo Catasto Edilizio Urbano)

Lire  
20

# NUOVO CATASTO EDILIZIO URBANO

Planimetria dell'immobile situato nel Comune di MILANO

Via APPENNINI N° 49

Ditta COMUNE DI MILANO AMM.TO DALL' ISTITUTO AUTONOMO PER LE CASE POP DELLA PROV.DI MILANO V.LE ROMAGNA, 26 MILANO

Allegata alla dichiarazione presentata all'Ufficio Tecnico Erariale di MILANO

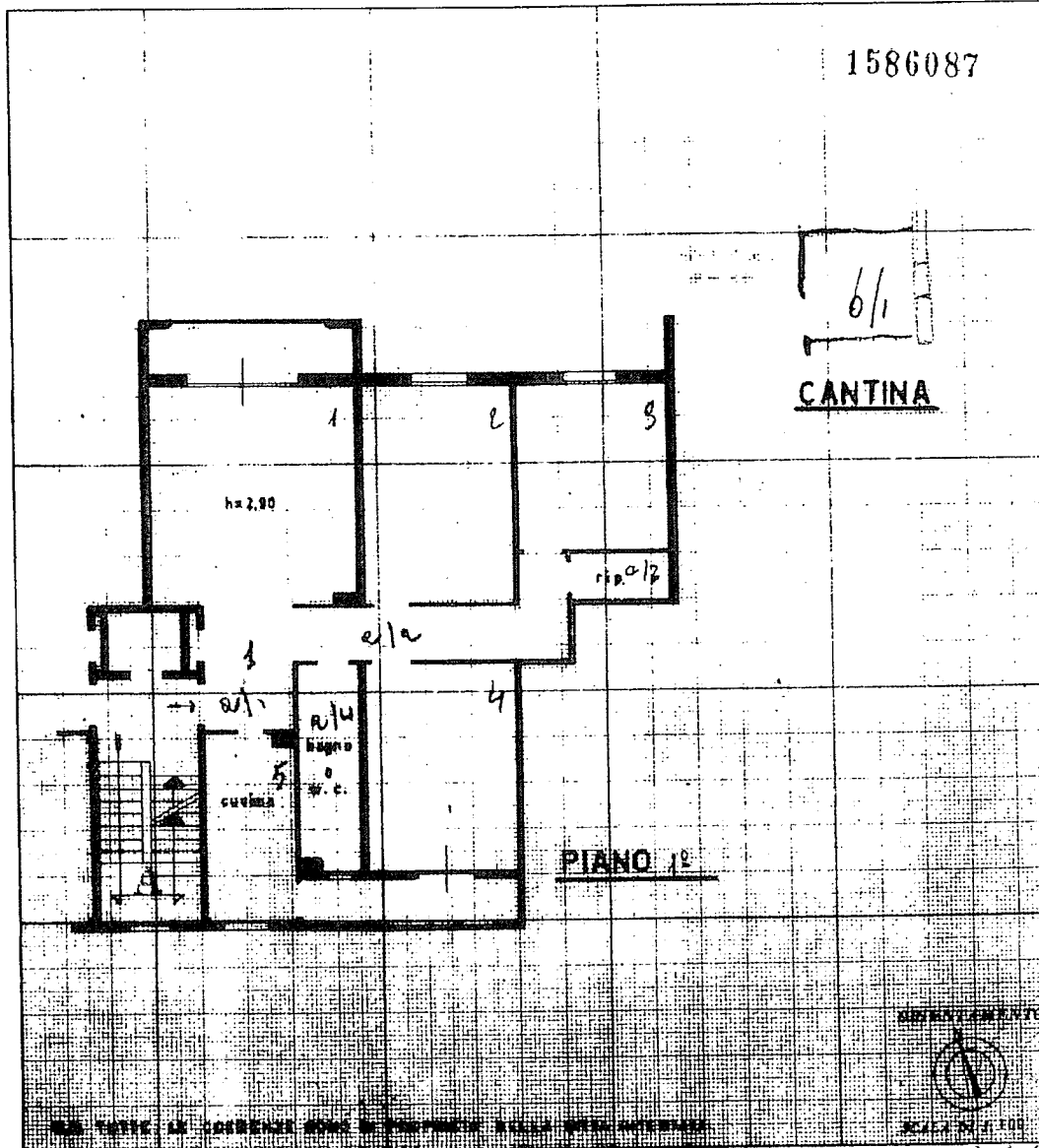

SPAZIO RISERVATO PER LE ANNOTAZIONI D'UFFICIO

DATA **25 08. 1969**

PROT. N° **8215**

Compilata dal Dott. Ing. **ANTONIO ERBA**  
(Fidatario, iscritto all'Albo degli Ingegneri n. 4597)  
Funzionario I.A.C.P.M.  
Iscritto all'Albo degli Ingegneri n. 4597  
della Provincia di **MILANO**  
DATA **31/12/1968**  
Firma: *[Signature]*

Catasto dei Fabbricati - Situazione al 24/11/2020 - Comune di MILANO (F205) - < Foglio: 89 - Particella: 46 - Subalterno: 1 >  
VIA APPENNINI n. 49 piano: 1-S1 scala: A;

Ultima planimetria in atti

Data presentazione: 25/08/1969 - Data: 24/11/2020 - n. T84102 - Richiedente: MLTGCM53S19F158P  
Totale schede: 1 - Formato di acquisizione: A3(297x420) - Formato stampa richiesto: A4(210x297)